Édition mars 2023

L'AGATHOIS

Bulletin municipal de Sainte-Agathe-des-Monts

INSCRIPTIONS À VENIR

Programmation du printemps, camp de jour et soccer; bientôt le moment de vous inscrire!

Page 4

SOYEZ UN PRO DE L'HIVER

Les meilleures astuces pour faciliter la collecte des bacs de matières résiduelles durant l'hiver

Page 5

SAINTE AGATHE DES MONTS

Photo: André Chevrier

Édition mars 2023

L'AGATHOIS

Bulletin municipal de Sainte-Agathe-des-Monts

SAINTE AGATHE DES MONTS

Sylvain Marinier
conseiller
poste n. 1

Brigitte Voss
conseillère
poste n. 2

Nathalie Dion
conseillère
poste n. 3

Chantal Gauthier
conseillère
poste n. 4

Marc Tassé
conseiller
poste n. 5

Hugo Berthelet
conseiller
poste n. 6

Chers Agathois,
Chères Agathoises,

Comme le temps passe! Nous accueillons déjà le mois de mars, synonyme de l'arrivée prochaine du printemps. L'hiver n'a toutefois pas dit son dernier mot et notre belle région nous offre encore de nombreux attraits pour profiter des paysages tout blancs de neige. Balade en raquettes sous la pleine lune, ski de fond dans les sentiers balisés, promenade sur le lac gelé, soirée au bord du feu; mais quelle joie de pouvoir profiter de tous ces plaisirs au quotidien!

Le mois débute d'ailleurs avec un répit bien mérité, la semaine de relâche scolaire, moment idéal pour s'amuser en famille ou entre amis avant l'arrivée de la nouvelle saison. J'aimerais dire merci à l'équipe des loisirs et à celle du Camping et centre de plein air qui ont mis sur pied de nombreuses activités pour l'occasion. La programmation Printemps 2023, récemment dévoilée, nous fait quant à elle rêver au temps plus doux et à notre énergie ravivée par les journées qui allongent. Soyez prêts : les inscriptions débutent dans les prochains jours!

Notre ville ne serait pas la même sans nos employés qui travaillent à faire de Sainte-Agathe-des-Monts un milieu de vie des plus agréables et à l'image de ses citoyen.ne.s. C'est un bonheur de les côtoyer au quotidien et de constater leur dévotion et, pour cela, je tiens à les remercier chaleureusement. Il en va de même pour les bénévoles qui s'impliquent jour après jour et soutiennent les nombreux organismes présents sur notre territoire – merci de tout cœur!

Frédéric Broué,
maire

BABILLARD

PROCHAINE SÉANCE DE VOTRE CONSEIL MUNICIPAL

21 mars
19 h - 20 h

2, rue Saint-Louis,
Sainte-Agathe-des-Monts

Ordres du jour disponibles au **vsadm.ca**, dans la section « Calendrier ».

BESOIN DE NOUS JOINDRE?

819 326-4595

24/7

Votre Ville sur les médias sociaux

@VilleSADM
@ville_sadm
@ville_sadm

RAPPEL

Participez au défi château de neige

Vous avez jusqu'au 13 mars pour inscrire votre création.

Tous les détails au
vsadm.ca/bonheursdhiver2023

Recensement

Votre maison

a-t-elle été construite avant 1970?

Si vous avez répondu oui, sachez que votre entrée d'eau pourrait être en plomb.

C'est le cas? Composez le 819 326-4595 ou complétez le formulaire en ligne au

vsadm.ca/plomb

SAINTE AGATHE DES MONTS

SAINTE AGATHE DES MONTS

Pour connaître l'état :

- des **patinoires extérieures**
- des **glissades Les Petites Alpes**
- du **corridor de marche du lac des Sables**

Visitez le vsadm.ca

Section « Citoyens » puis « Activités sportives et culturelles »

SAINTE AGATHE DES MONTS

Journée internationale des droits des femmes

Bonne journée à toutes les femmes et en particulier aux Agathoises!

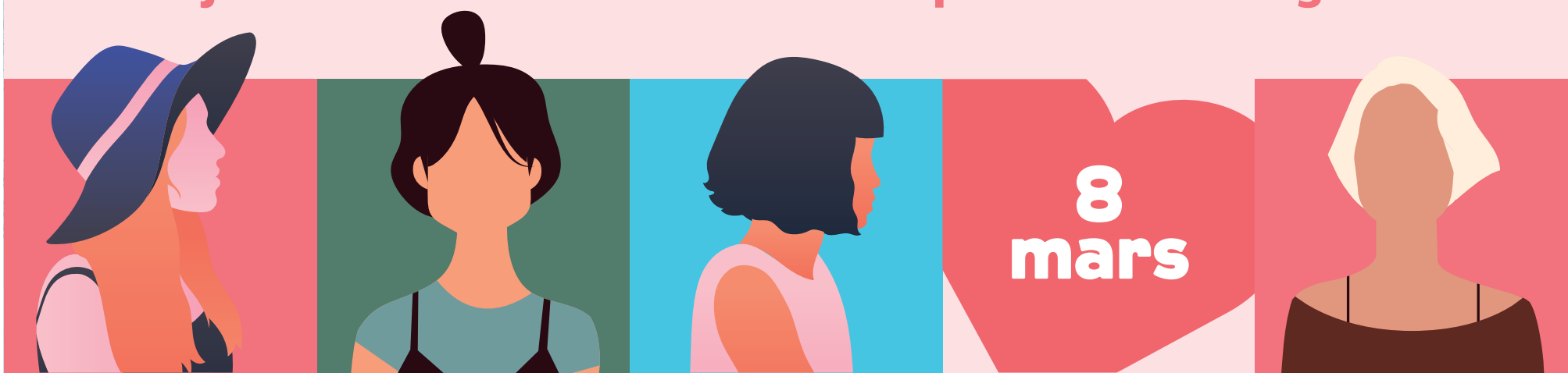

TAXES MUNICIPALES

3 AVRIL 2023

2e versement

Pour consulter les dates des versements, les modalités de paiement et tous les détails, consultez le **vsadm.ca**.

STATIONNEMENT HIVERNAL

Le stationnement sur rue demeure interdit sur l'ensemble du territoire jusqu'au 15 avril inclusivement, entre minuit et 7 h du matin. Consultez le **vsadm.ca/deneigement** pour connaître l'emplacement des stationnements alternatifs.

LA VILLE RECRUTE!

Joignez notre équipe.
Plusieurs offres au **vsadm.ca/carrière** !

Inscrivez-vous

pour recevoir le bulletin municipal par courriel.

vsadm.ca/publications/

SAINTE AGATHE DES MONTS

5 JEUX DE SOCIÉTÉ

disponibles à la bibliothèque Gaston-Miron.

Pour jouer sur place uniquement.

Plus d'information au **vsadm.ca**

Collecte des matières résiduelles

Visitez le ritl.ca pour plus de détails.

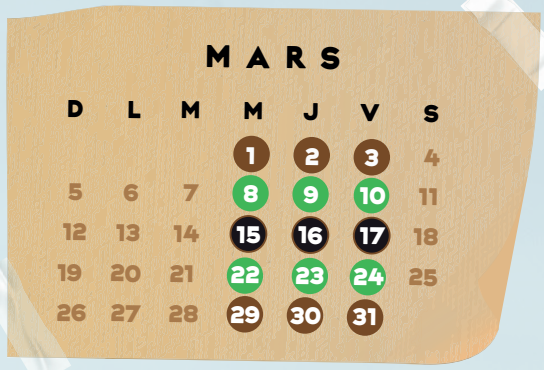

MARS

D	L	M	M	J	V	S
			1	2	3	4
5	6	7	8	9	10	11
12	13	14	15	16	17	18
19	20	21	22	23	24	25
26	27	28	29	30	31	

- Enfouissement
- Recyclage
- Compost

Mercredi : secteur centre-ville | **Jeudi** : secteur nord | **Vendredi** : secteur sud/Fatima

DATES À RETENIR

PROGRAMMATION LOISIRS ET CULTURE - Printemps

Inscriptions:
6 au 17 mars

CAMP DE JOUR

Dévoilement:
10 mars

CAMP de JOUR
SAINTE AGATHE DES MONTS

CHANGEMENT D'HEURE (avancée)

12 mars

N'oubliez pas de profiter de l'occasion pour remplacer les piles de vos avertisseurs de fumée.

INSCRIPTION AU SOCCER

21 mars au 7 avril

RETOUR EN IMAGES SUR LA FÊTE FAMILIALE

29 janvier – Place Lagny

Photos : Michel Guertin

pour faciliter la collecte des matières résiduelles

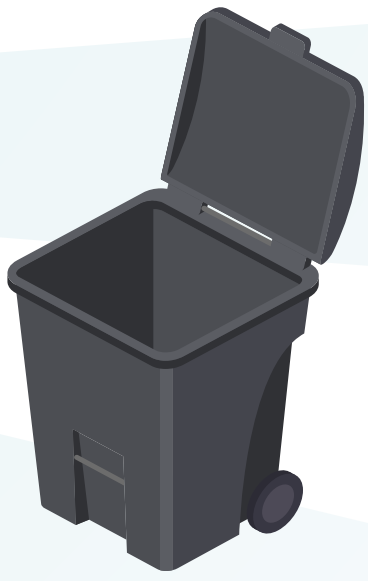

Malgré l'arrivée du mois de mars, l'hiver n'a pas dit son dernier mot et nous pouvons espérer encore quelques bordées de neige avant d'accueillir officiellement le printemps. Il est donc indispensable d'être bien préparés et d'adopter les bonnes pratiques, faisant de nous des pros de l'hiver!

Une bonne gestion des matières résiduelles
Puisque la gestion des collectes de matières résiduelles est parfois un défi durant la saison froide, la Ville a identifié des actions simples que nous pouvons tous poser pour assurer la qualité des opérations de déneigement tout en permettant une collecte efficace!

1. Les bacs ne doivent pas être placés dans la rue ou sur les trottoirs, surtout lors d'une tempête de neige. Autrement, ils compliquent les opérations de déneigement en forçant les véhicules à les contourner, en plus de risquer d'être endommagés par ces derniers.
2. Saviez-vous que votre bac peut être considéré non conforme et ne soit ainsi pas collecté?
   Un bac conforme est :
   - situé sur le terrain de la résidence, pour dégager la rue et les trottoirs
   - dégagé d'environ 60 cm des autres bacs et des bancs de neige pour permettre la levée mécanique
   - placé avec la poignée et les roues orientées vers la propriété
   - bien déneigé pour s'assurer que le couvercle s'ouvre lors de la levée mécanique
   - visible, pour s'assurer que le camion de collecte n'omette pas de le collecter
   - dans une entrée dégagée, plutôt que dans un banc de neige, pour permettre la levée mécanique
   - bien fermé pour éviter que des accumulations de précipitations ne se fassent à l'intérieur du bac, qu'il y ait des débordements lors de la levée mécanique et pour éviter les intrusions d'animaux sauvages
   - trié, afin que son contenu ne comprenne que les matières qui y sont acceptées, selon les recommandations de la MRC (**traindeviedurable.com**)

Astuce de pro
Lorsqu'il y a un avertissement de chutes de neige pour la soirée ou la nuit, il est recommandé de placer les bacs roulants **seulement le matin de la collecte** et de les retirer du bord du chemin aussitôt que possible.

Être un pro de l'hiver, ça ne s'arrête pas là
Pour plus d'idées d'actions simples à poser au quotidien pour rendre l'hiver plus agréable et sécuritaire pour tous, visitez le **vsadm.ca/deneigement**. »

La communauté d'Agathe

Place aux organismes!

Déposez votre projet avant le 31 mars

La MRC des Laurentides recherche un partenaire pour occuper un bâtiment sur le site de l'Ancienne pisciculture de Mont-Blanc, une terre publique d'exception dont elle assure la gestion.

En anglais

L'indépendance financière chez les jeunes adultes et les nouveaux immigrants

Credit: It's Worth A Look

Online Workshop

Tuesday, March 14 at 5:00 p.m.
Online via Zoom
Spaces are limited.

Registration/inscription: info@4korners.org
1.888.974.3940 | 450.974.3940 ext. 601

Desjardins — CJE capitale nationale

Conférences

La Colombe

Le Centre de jour pour femmes La Colombe vous invite à deux rencontres (conférences) offertes gratuitement:

Les relations saines
Le 6 mars de 11 h à 12 h
Rencontre animée par Monique et Diane

La maltraitance et la fraude
Le 14 mars à 19 h
Rencontre animée par la FADOQ, une intervenante d'AINÉ-AVISÉ, un policier de la Sûreté du Québec et le directeur de la caisse populaire Desjardins.

9, rue Liboiron, Sainte-Agathe-des-Monts

Réservez votre place au 819 326-4779

À la Place Lagny les 8, 15, 22 et 29 mars, ainsi que le 5 avril

Centre d'Action Bénévole Laurentides

DE L'AIDE POUR VOS IMPÔTS

SECTEUR NORD 819-425-8433 poste 24
SECTEUR SUD 819-326-0819 poste 228

MONT-BLANC
17 MARS
Bibliothèque
64, rue de la Culture
(Salle Bellevue)

VAL-DAVID
22 MARS
Salle communautaire
2490, rue de l'Église

LABELLE
23 MARS
Hôtel de Ville
1, rue du Pont
(Salle Wilfrid-Machabée)

MONT-TREMBLANT
8, 15, 22 MARS
5 AVRIL
Complexe aquatique
635, rue Cadieux

SAINTE-AGATHE
8, 15, 22 MARS
5 AVRIL
Place Lagny
2, rue Saint-Louis

NOS BÉNÉVOLES VOUS ACCUEILLERONT DE 13H30 À 16H00

AUCUN RENDEZ-VOUS NÉCESSAIRE
CONTRIBUTION VOLONTAIRE

PROCÉDURE

Les personnes respectant les critères d'admissibilités et résidant sur le territoire de la MRC des Laurentides doivent **se présenter à l'une des plages horaires** avec tous leurs documents.

CRITÈRES D'ADMISSIBILITÉS

- Personne seule: revenu maximal de 35 000 $
- Couple et famille: revenu maximal de 45 000 $
- + 2 500 $ par personne à charge
- Les revenus de placements, comme les intérêts et dividendes, ne doivent pas dépasser 1 000 $

AUCUNE DEMANDE NE SERA TRAITÉE APRÈS CES DATES

CHAQUE ANNÉE, CE SERVICE EST ACCESSIBLE GRÂCE À VOS DONS. MERCI DE VOTRE SOUTIEN!
POUR FAIRE UN DON: WWW.CAB-LAURENTIDES.ORG

Disponible gratuitement
aux endroits suivants:
- Bibliothèque Gaston-Miron;
- Plage Tessier (de mai à septembre).

Consultez le vsadm.ca pour savoir quels documents apporter pour l'émission de votre carte.

CARTE AGATHOISE

Procurez vous la dès maintenant et bénéficiez de:

L'accès

- Au patinage libre, hockey libre, badminton et pickleball
- Aux bains libres à la piscine municipale
- Aux plages municipales (Major, Sainte-Lucie et Tessier)

L'abonnement

- À la bibliothèque municipale Gaston-Miron

Laissez-passer

- De ski de fond ou de raquette au Camping et centre de plein air Sainte-Agathe pour la saison hivernale

La Ville de Sainte-Agathe-des-Monts, un employeur de choix!

- Emplacement de choix
- Salaires compétitifs
- Régime de retraite / REER
- Ville de services
- Programme d'aide aux employés
- Banques de maladies / vacances avantageuses
- Assurances collectives
- Activités de reconnaissance

vsadm.ca/carriere

Joignez-vous à nous!

Bulletin municipal L'Agathois
Édition mars 2023

Rédaction: Laurie-Anne Trépanier, technicienne en communication

Infographie: Laurie-Anne Trépanier, technicienne en communication et l'équipe de l'Info du Nord Sainte-Agathe

Vous avez des questions ou des commentaires?
Écrivez-nous à communications@vsadm.ca.